SP Trader Pro HD

Android 手機版使用手冊

耀才證券
BRIGHT SMART SECURITIES
香港交易所上市公司(1428)成員

使用手冊說明

I 登入交易平台程序 - P.2

II 交易 - 證券買賣 - P.3-P.4

查詢訂單紀錄 - P.5

更改/取消訂單 - P.5-6

III 其他功能及服務 - P.7-P.9

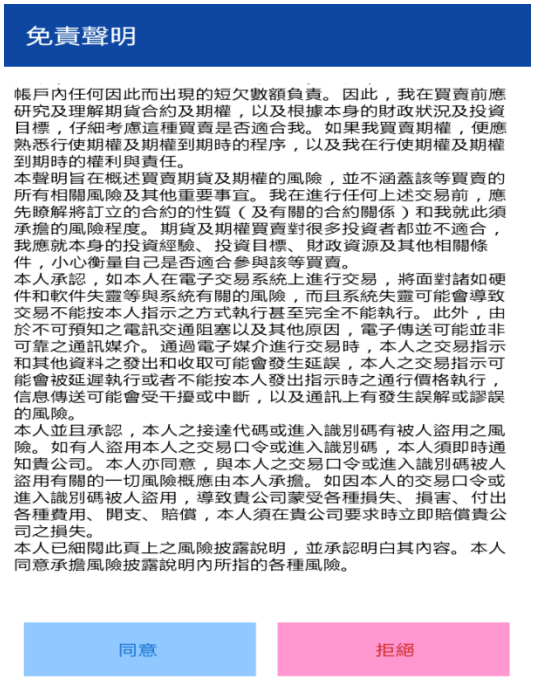

1，打開 Sp Trader Pro HD 應用程式後將顯示以上畫面
網域一欄須輸入 **futures.bsgroup.com.hk**
使用者一欄則須輸入客戶號碼，例如:T111111
如客戶忘記密碼可致電本公司客戶服務熱線要求重設密碼
客戶一般無須選取以連接埠 80 登入

2，請閱讀有關內容並按同意

3，成功登入後將顯示上述畫面

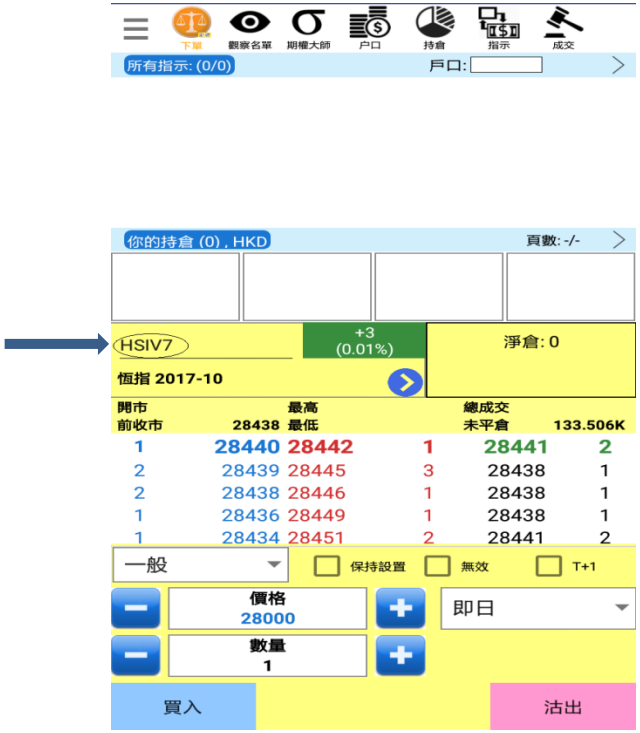

4，客戶可從此處直接輸入產品代號並進行交易

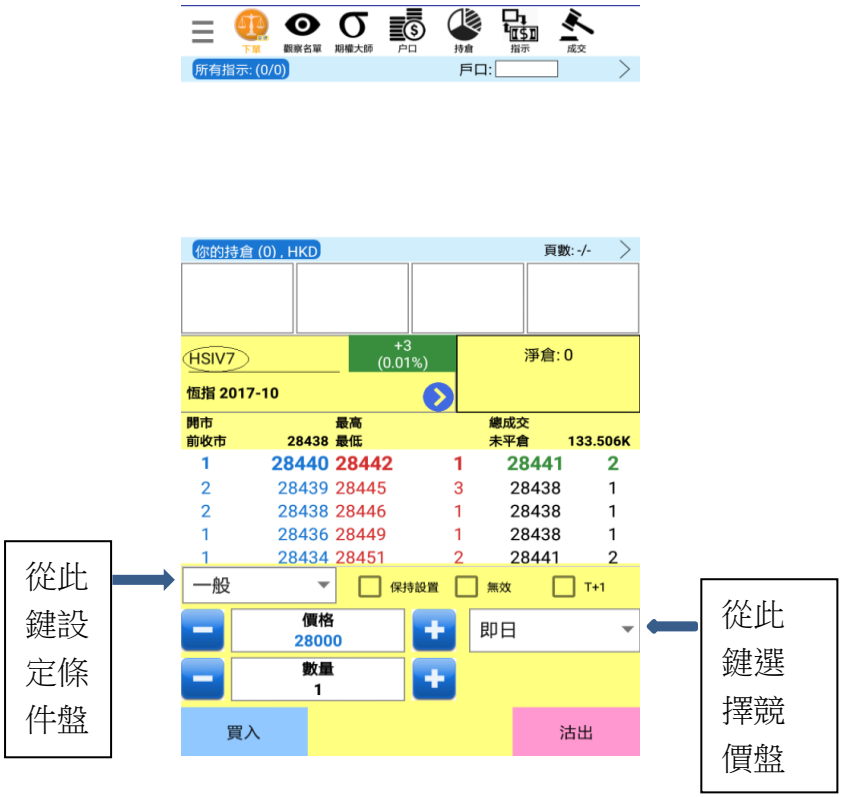

5, 手機應用程式亦設不同盤類供客戶選擇，使用方法與電腦版本相同。(競價盤置於右方，而其它盤類選擇則置於左方)

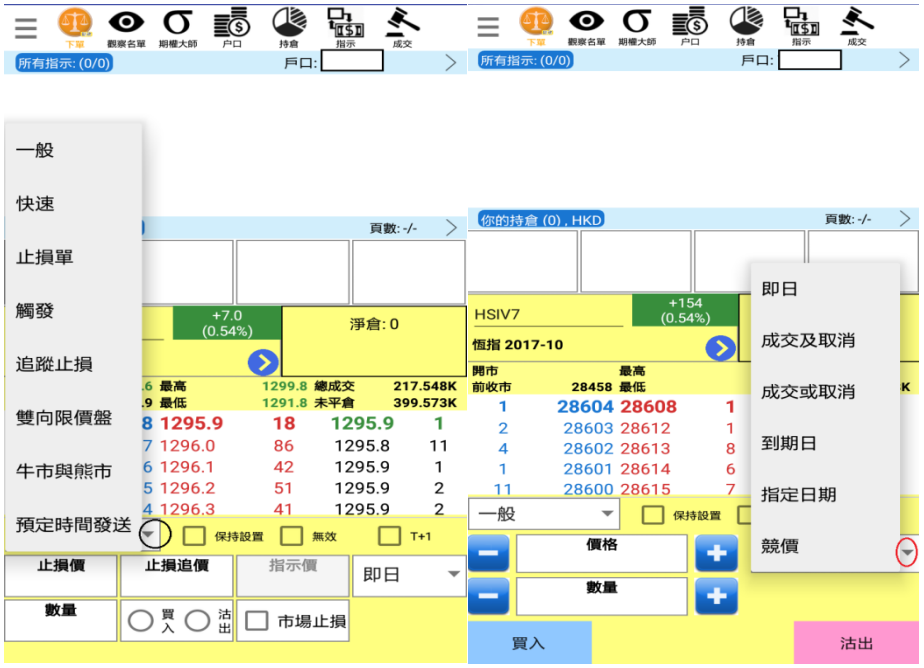

6,各項條件盤一覽

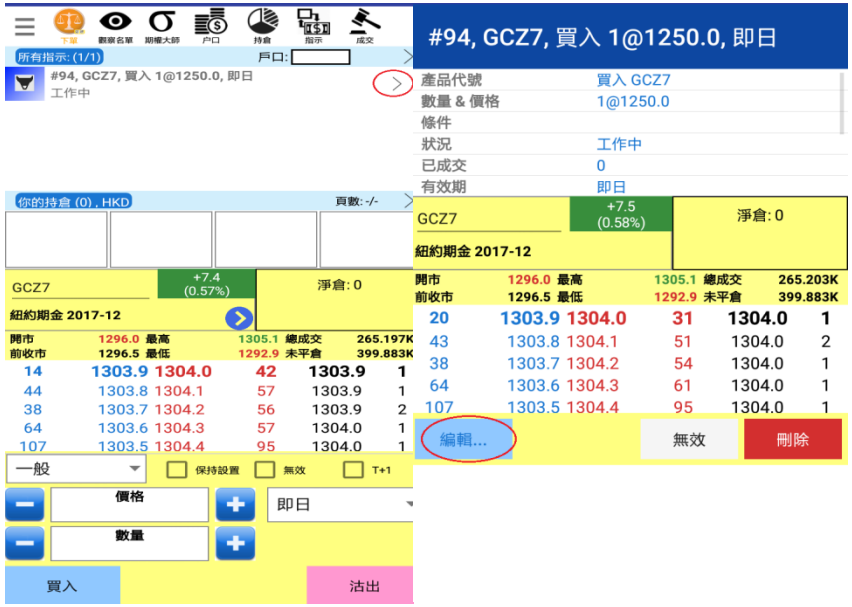

7,在下單後，如有關指示尚未成交，則會於上方顯示為掛盤。
客戶可透過點擊掛盤編緝或刪除有關指示

8, 藍色箭頭為快捷鍵，可迅速顯示有關產品之資訊 ,如圖表

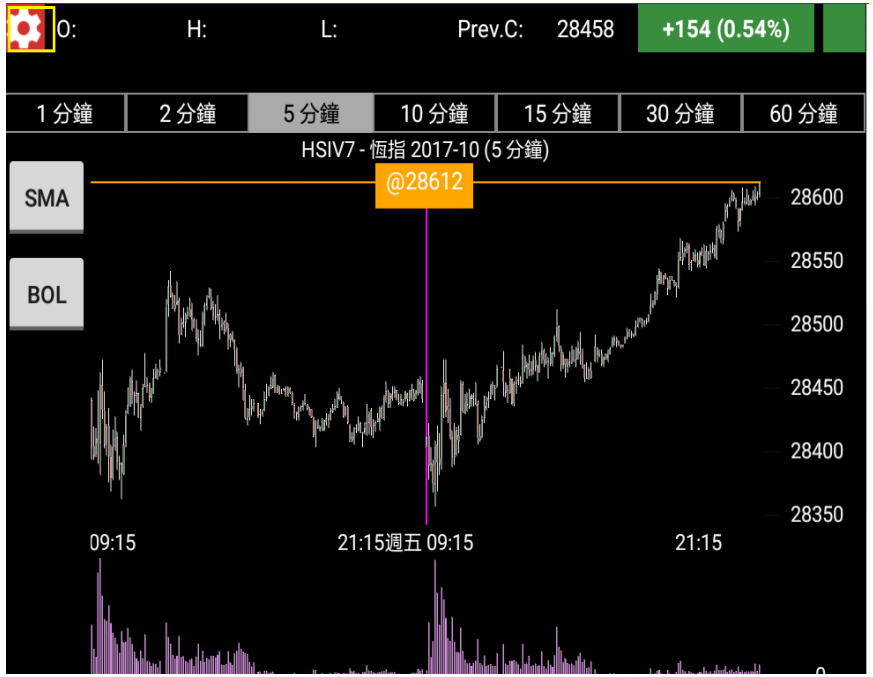

9, 圖表左上角有設定鍵，可更改相關顯示格式

產品詳情 - HSIV7 關閉

商品資料 Product Information	
名稱 Name	恒生指數期貨 Hang Seng Index Futures
系統商品代碼 SP Symbol	HSI
交易貨幣 Currency	港元 HKD
合約價值 Contract Size	HKD 50 x 指數 HKD 50 x Index
最低價格波幅 Min. Price Fluctuation	1點 = 50港元 1point = HKD 50
按金 Margin Requirement	[簡體中文] [繁體中文] [English]
交易所資料 Exchange Information	
交易所 Exchange	香港交易所 (HKEX) Hong Kong Exchanges and Clearing Limited
相關商品代碼 Underlying Code	HSI
網站 Website	http://www.hkex.com.hk
官方合約細則 Offical Contract Specification	期貨 FUTURES [簡體中文] [繁體中文] [English] 期權 OPTIONS [簡體中文] [繁體中文] [English]

月份 Month	1	2	3	4	5	6	7	8	9	10	11	12
期貨 Future	F	G	H	J	K	M	N	Q	U	V	X	Z

10, 產品詳情提供有關期貨合約之詳細資訊

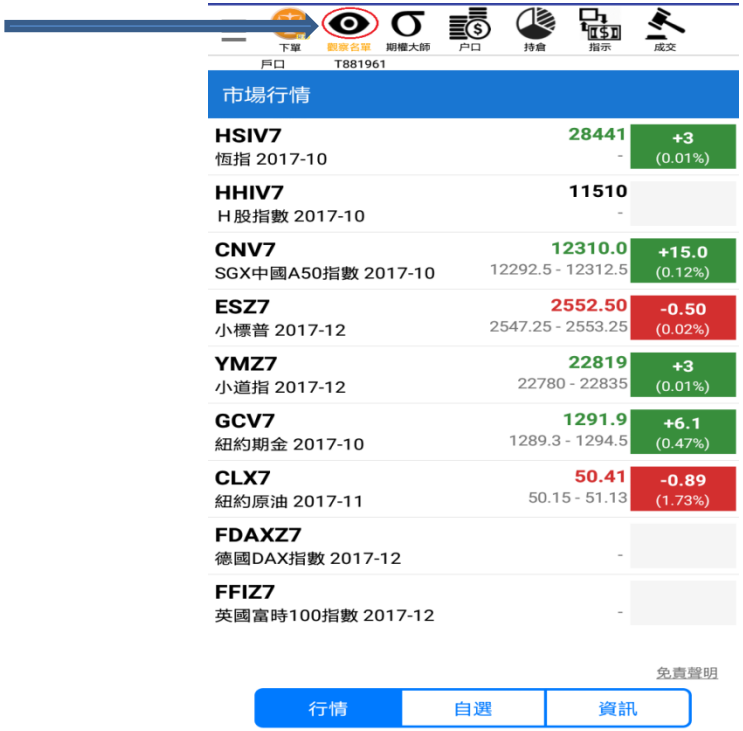

11, 點按觀察名單則會顯示基本市場行情，客戶可點擊有關產品，程式將自動轉移至下單版面

12, 如在右下方按資訊鍵，則會顯示本公司之告示版。客戶可透過閱讀有關通告知悉環球期貨合約最後平倉日等重要資訊

13, 點按期權大師，則可進行各指數期權交易。左上方一格須預設為HKIF，並選取相關合約種類及月份。

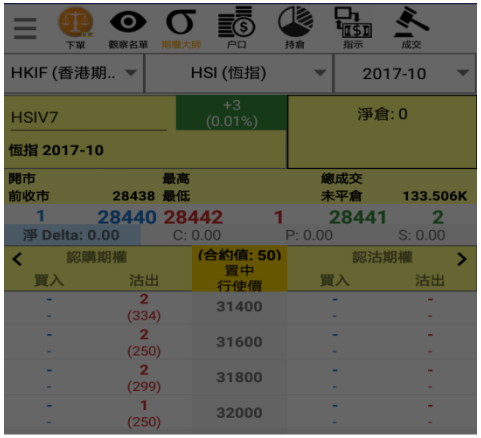

14，點擊有關合約，則可要求莊家報價，並進行下單交易

15, 點按戶口，則會顯示客戶戶口的詳細情況。為方便起見，環球產品持倉資料一律按 SP 提供之參考兌換率轉換成港元顯示。如客戶須瞭解戶口外幣結餘/結欠，則可點選現金資料鍵查閱

購買力為目前可動用作開倉的資金
資產淨值=現金結餘+商品盈虧
商品盈虧=即日已平倉合約盈虧+未平倉合約之浮動盈虧

16, 點選左上角鍵，則會顯示出選單，供客戶選擇其他設定